

MANCHAS POR INFLAMACIÓN

Existen algunos tipos de piel que pueden hiperpigmentarse o mancharse debido a la inflamación, esto se conoce como Hiperpigmentación post inflamatoria y puede verse después de diferentes procesos como el acné, una quemadura, por una mala cicatrización, golpes o daños a la piel entre otros. En la piel afectada se observan manchas de color rojizo o violáceo o cafés y pueden variar su tamaño dependiendo de la inflamación del tejido.

Este tratamiento es ideal para estos casos ya que no produce inflamación en la piel y por medio de la piel rompe el pigmento desvaneciendo las manchas hasta su desaparición, homogenizando el tono y mejorando su textura.

Se requiere un mínimo de 6 sesiones una cada mes y de 1 a 2 sesiones anualmente para mantenimiento.

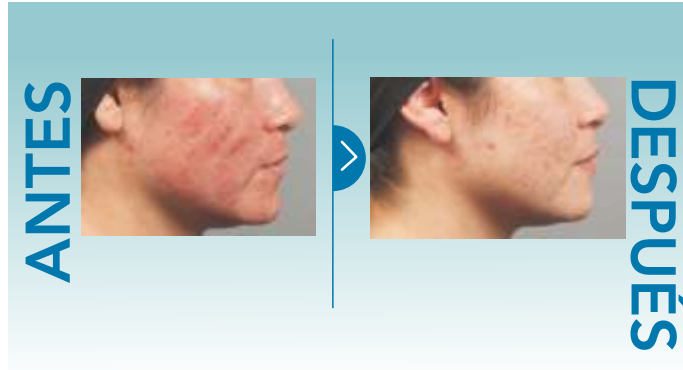

ACNÉ

El acné es una inflamación crónica de la unidad pilosebácea producida por retención de sebo. Afecta principalmente a adolescentes con pieles seborreicas predominando más en cara, espalda y tórax.

Su aparición se relaciona con herencia familiar, hormonas (pubertad), factores alimenticios, entre otros.

La nueva tecnología de luz pulsada ayuda a eliminar las bacterias causantes del acné, cerrar el poro y mejorar las manchas residuales de color café o rojo y prevenir la aparición de brotes nuevos.

Se requiere de 6 a 12 sesiones, las primeras 2 con una separación de 15 días y posteriormente 1 cada mes.



MANCHAS DE LA EDAD

Después de haber estado expuesto muchos años al sol, hay acumulación de radiación solar por lo que se presentan las características "manchas seniles" también llamadas "manchas de la vejez" suelen aparecer en el cuello, pecho, cara y manos.

También conocidas como lentigos solares se caracterizan por ser de diferentes tamaños y presentar una coloración de tono café oscuro o claro. El tratamiento del SmoothCool nos ayuda a romper el pigmento para que este pueda ser eliminado posteriormente por las células del cuerpo y así conseguir su desaparición, dejándolo lucir una piel jovial sin manchas e imperfecciones.

Se requiere mínimo 6 sesiones (una cada mes) y de 1 a 2 sesiones anualmente para mantenimiento.

Sesiones	Frecuencia	Sesión de Mantenimiento	Anestesia	Duración	Tiempo y Forma de recuperación	Áreas a tratar	Condiciones o Padecimientos
5 a 10 sesiones ó mas	Quincenal Mensual Bimestral	2 por año	Ninguna	15 a 30 min.	Ninguno	Rostro, manos, escote, piernas, cuello, brazos, pecho y espalda	Acné, Rosácea, Manchas, Arrugas finas, Poro abierto, Rejuvenecimiento