

**EL LÁSER DE TULIO DE
 FRAXEL® RE:STORE ES EN LA
 ACTUALIDAD EL TRATAMIENTO
 CON MEJORES RESULTADOS Y
 MENOR TIEMPO DE RECUPERACIÓN**

El nuevo láser fraccionado Tulio es un sistema totalmente innovador para el manejo específico del pigmento o alteraciones de la coloración en la piel, tales como el Melasma o paño, las llamadas manchas de la edad (lentigos) y discromias (alteración del tono y pigmento de la piel).

Esta es la primera aplicación de la longitud de onda 1927 del láser de Tulio en el mercado estético. Penetra precisamente en el nivel en el que se deposita el pigmento responsable de este tipo de manchas profundas, imposibles de tratar con cremas despigmentantes u otro tipo de tratamientos o equipos.

Como otros láseres fraccionados, este nuevo equipo de la familia Fraxel emite diminutas y poco perceptibles zonas micro-termales que penetran en la piel nueva alrededor de cada una de las zonas tratadas, esta piel nueva que se genera, tiene superiores características en textura y color, mientras que la piel manchada y dañada se cae en pocos días.

El láser de Tulio de Fraxel® ofrece resultados superiores con un menor tiempo de recuperación al de un tratamiento superficial ablativo (vaporización de capas de piel), microdermoabrasiones o peelings químicos, ya que la piel no se inflama, el tiempo y la forma de recuperación son mínimos y prácticamente está libre de efectos secundarios.

Fraxel® es un procedimiento que se puede realizar en consultorio y sólo con anestesia tópica (en crema). No es necesario salirse de sus actividades diarias ya que pueden maquillarse o rasurarse después del tratamiento, hay un leve enrojecimiento o bronceado y en ocasiones una muy leve inflamación y descamación que dura pocos días. Los resultados son visibles desde el primer tratamiento.

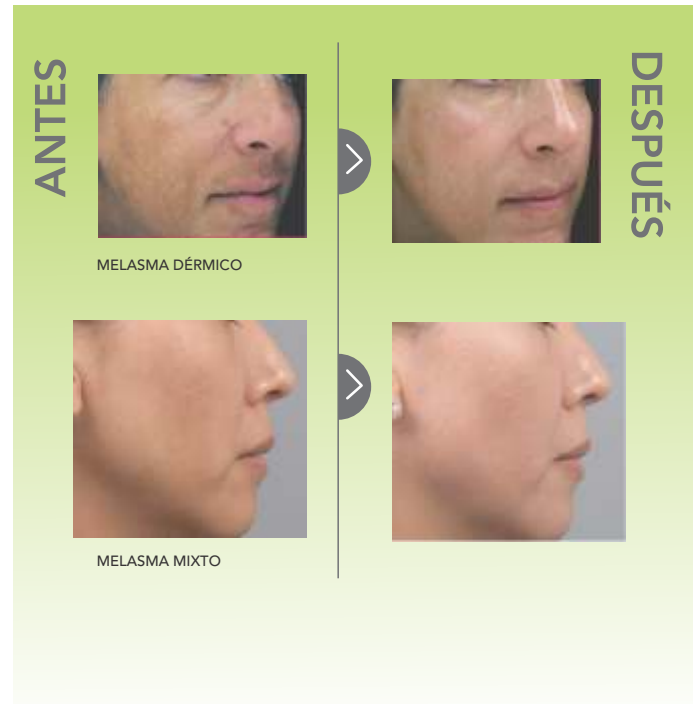

<p>Sesiones</p> <p>4 a 6</p>	<p>Frecuencia</p> <p>Mensual, 2 Cada 5 meses 1 cada 5 meses</p>	<p>Duración del efecto</p> <p>2 a 4 y hasta 7 años, dependiendo del padecimiento, tipo de piel, no.de sesiones y programa de mantenimiento</p>	<p>Anestesia</p> <p>Tópica</p>	<p>Duración</p> <p>30 a 50 minutos</p>	<p>Tiempo y Forma de recuperación</p> <p>Día 1: Enrojecimiento, leve fácil de cubrir con maquillaje Día 2-4 piel bronceada Día 5: descamación ligera en el rostro Día 7-9 descamación ligera en el cuerpo</p>	<p>Áreas a tratar</p> <p>Cualquier zona del cuerpo y el rostro</p>	<p>Condiciones o padecimientos</p> <p>Cicatrices de acné, Cicatrices quirúrgicas, Arrugas finas, Restauración de la piel, Melasma o paño Manchas causadas por la edad y el sol, Estrías.</p>
-------------------------------------	--	---	---------------------------------------	---	--	---	---